

令和4年

火災の実態

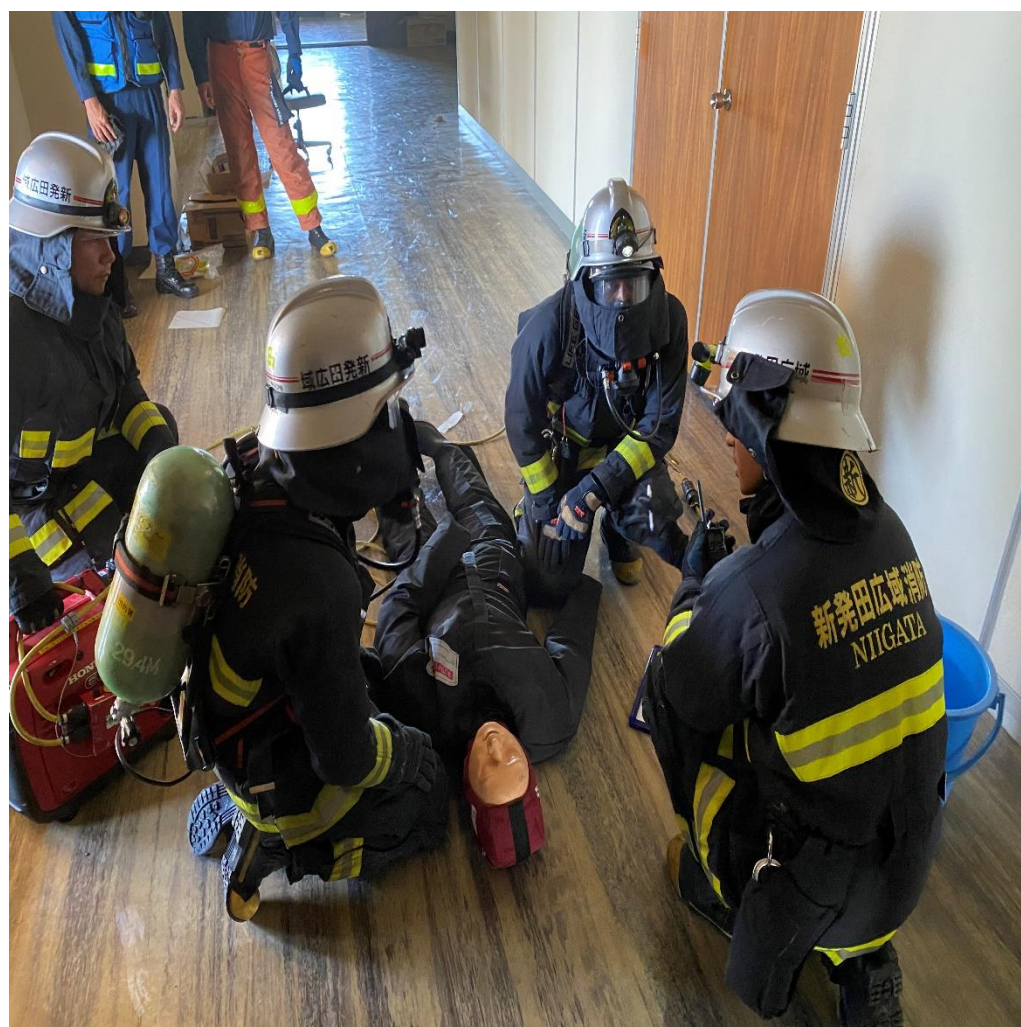

令和4年中における火災の概要

新発田地域広域事務組合消防本部

令和4年中の当広域管内の火災件数は21件で、前年より11件(-34.4%)減少し、過去10年間の平均28.9件と比較しても火災が少ない年でした。

火災種別では、「建物火災」が16件(前年比1件減)、「林野火災」が0件(前年比増減なし)、「車両火災」が2件(前年比3件減)、「その他火災」が3件(前年比7件減)でした。また、「船舶火災」、「航空機火災」は発生しませんでした。

その他火災が昨年と比べ少なかった理由として、「たき火からの出火」が前年の6件から1件となったことが挙げられます。

また、火災による死者・負傷者について、死者は2名(前年比2名増)発生し、負傷者は5名(前年比1名増)発生しました。

火災件数は、以前に比べ減少傾向にありますが、今後も継続的な火災予防啓発活動を実施し、さらなる火災件数の軽減を目指していきます。

建物火災の焼損棟数は32棟で、前年より1棟(3.2%)の増加、焼損面積は1,828㎡で、前年より605㎡(49.5%)の増加となりました。

16件の建物火災のうち、10件の住宅火災がありました。そのうち4件は、「電気配線の不良」、「配線器具のトラッキング現象、異常発熱」といったものがありました。近年は全国の火災統計からも電気火災が増加傾向にあり、維持管理の不備・機器取扱い方法不良による火災が増えている統計が出ており、電気火災防止対策に取り組んでいきたいと考えております。

火災を起こさないためには、火の取扱いに十分に気を付けることが第一ではありますが、万が一の場合、火災を早期に発見し被害を最小限にするため、住宅用火災警報器や住宅用消火器を備えることが大切です。今後も住宅用火災警報器の設置促進や、住宅防火を推進していきます。



1) 令和4年の火災の概要

(1)概況

令和4年中における火災の概要及び前年比は、下の表のとおりです。

		令和4年 A	令和3年 B	増減A-B C	増減率(%) C/B×100
出火件数		21	32	-11	-34.4
建物	件	16	17	-1	-5.9
林野				0	
車両		2	5	-3	-60.0
船舶				0	
航空機				0	
その他の (爆発)		3	10	-7	-70.0
焼損棟数	棟	32	31	1	3.2
全焼		8	10	-2	-20.0
半焼		1		1	
部分焼		11	6	5	83.3
ぼや		12	15	-3	-20.0
建物焼損床面積	㎡	1,828	1,223	605	49.5
建物焼損表面積		75	66	9	13.6
林野焼損面積	a	23	115	-92	-80.0
死者 (放火自殺者を除く)	人	2	0	2	
負傷者		7	4	3	75.0
り災世帯数	世帯	24	11	13	118.2
全損		5	3	2	66.7
半損 小損		19	8	11	137.5
り災人員	人	53	23	30	130.4
損害額	千円	113,821	42,907	70,914	165.3
建物		110,183	39,131	71,052	181.6
林野				0	
車両		3,634	2,756	878	31.9
船舶				0	
航空機			0		
その他の (爆発)		4	1,020	-1,016	-99.6
出火率	件	1.5	2.3	-0.8	-34.8

※ ①(爆発)は内数。 ②出火率とは、人口1万人あたりの出火件数をいう。

(2) 1件当たりの火災概要

		令和4年 A	令和3年 B	増減A-B C	増減率(%) C/B×100
全火災における1件当たり	損害額 千円	5,420	1,341	4,079	304.2
全建物火災における1件当たり	損害額 千円	6,886	2,302	4,584	199.1
	建物焼損面積 m ²	114.3	71.9	42.4	59.0
	焼損棟数 棟	2.0	1.8	0.2	11.1
	り災世帯数 世帯	1.5	0.6	0.9	150.0
	り災人員 人	3.3	1.4	1.9	135.7

(3) 出火件数

令和4年の全火災(21件)のうち、建物火災が76.2%と最も高い比率を占めています。火災種別ごとの構成は下図のとおりです。

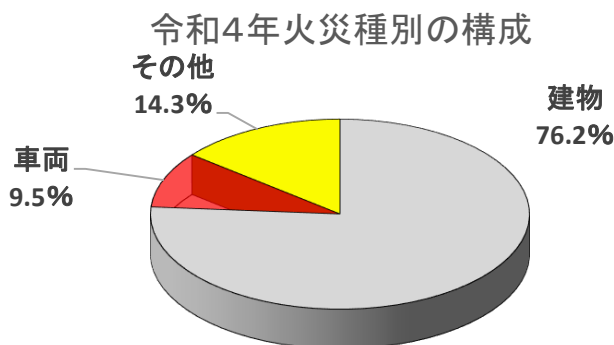

(4) 損害額

令和4年の全火災の合計損害額(113,821千円)のうち、建物火災が96.8%と最も高い比率を占めています。火災種別ごとの損害額の構成は下図のとおりです。

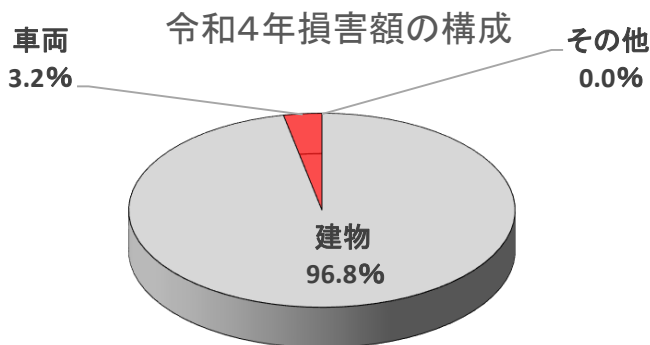

(5) 住宅用火災警報器

令和4年の全火災のうち、住宅火災は10件ありました。住宅用火災警報器の設置状況の内訳については下図のとおりです。

住宅用火災警報器の設置状況(住宅火災)

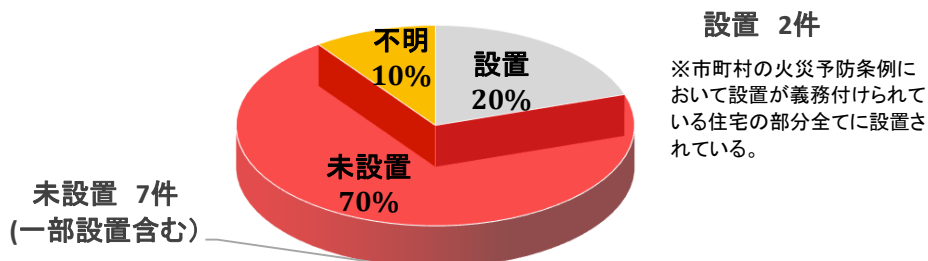

(6) 火災による死者について

令和4年中の火災による死者は2人で、前年より2人増でした。過去10年間でみると21人の死者が発生し、そのうち65歳以上が10人(47.6%)を占めています。

(過去10年間の死者の状況)

ア 火災種別

建物火災	16 人
その他火災	2 人
車両火災	3 人
船舶火災	0 人

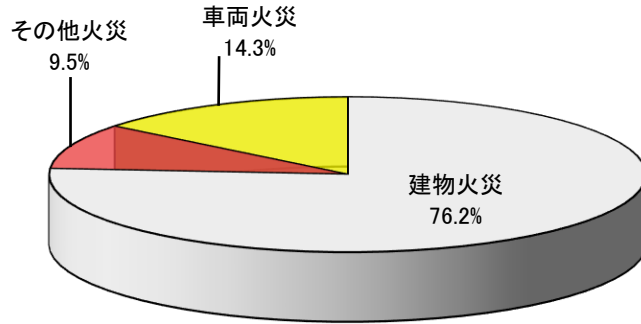

イ 年齢別

0～5歳	0 人
6～64歳	11 人
65歳以上	10 人

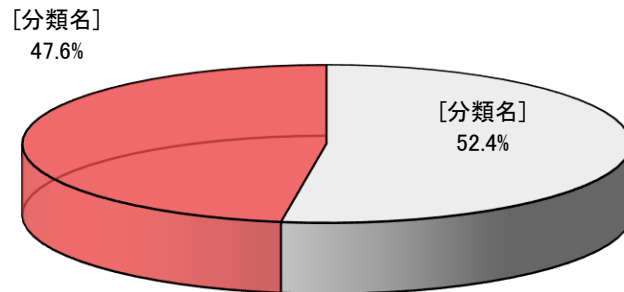

ウ 発生経過

逃げ遅れ	6 人
放火自殺	7 人
着衣着火	1 人
その他	7 人

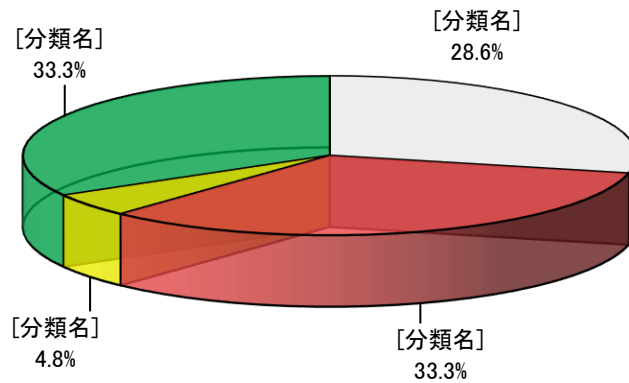

2) 構成市町別令和4年火災発生状況

(その1)

	火災件数																焼損棟数				り災世帯数			り 災 人 員 数	焼損面積			出 火 率									
	合 計	建 物											林 野	車 両	船 舶	航 空 機	そ の 他 (爆 発)	計 焼	全 焼	半 焼	部 焼	ぼ や	計 損		全 損	半 損	小 損		建 物		林 野 (a)						
		住 宅	共 同 住 宅	空 き 家 (住 宅)	劇 場	物 品 販 売 店 舗	旅 館 等	病 院	福 祉 施 設	学 校	文 化 財	そ の 他																	野	計		全	半	部	ぼ	計	全
新発田市	14	10	7				1					1			1		2				2			18	4	1	4	9	19	3		16	36	735	33	1	1.5
胎内市	2	2	2																					6	2		3	1	3	2		1	11	548	25		0.7
聖籠町	5	4	1												3							1		8	2		4	2	2			2	6	545	17	22	3.5
合 計	21	16	10	0	0	0	1	0	0	0	1	0	4	0	0	2	0	0	0	3	0		32	8	1	11	12	24	5	0	19	53	1828	75	23	1.5	

※ (爆発)は内数。

(その2)

	負傷者数(人)							死者数(人)										死者の経過(人)					出火原因																		
	合計	建物	林野	車両	船舶	航空	その他 (爆発)	建物										逃げ遅れ	出火後再進入火	着衣着火	放火自殺心中	その他	合計	たばこ	ストーブ等	煙突・煙道	電気機器等	電気配線	火遊び	マッチ	たき火	衝突の火花	放火・放火の疑い	その他	調査中・不明						
								合計	住宅	共同住宅	劇場	物品販売店舗等	旅館	病院	福祉施設	学校	文化財																			その他	林野	車両	船舶	航空	その他 (爆発)
新発田市	2	2					1	1	1											1	14	1		1	3					2	3	1	3								
胎内市	5	5					1	1	1											1	2												2								
聖籠町	0						0	0													5		2					1			1	1									
合計	7	7	0	0	0	0	2	2	2	0	0	0	0	0	0	0	0	0	0	2	21	0	1	2	0	1	3	0	0	1	2	3	2	6							

※ (爆発)は内数。

(その3)

	損 害 額																					
	建 物											計	林 野	車 両	船 舶	航 空 機	そ の 他	(爆 発)	合 計 (千 円)			
	住 宅	共 同 住 宅	劇 場	物 品 販 売 店 舗	旅 館 等	病 院	福 祉 施 設	学 校	文 化 財	そ の 他										計		
										併 用 住 宅	空 き 住 宅 (家)										工 場 等	そ の 他
新 発 田 市	29,744	800											7,268	7,268	37,812		3,634			4	41,450	
胎 内 市	38,678													219	219	38,897						38,897
聖 籠 町	681												22,538	10,255	32,793	33,474						33,474
合 計	69,103	800	0	0	0	0	0	0	0	0	0	0	22,538	17,742	40,280	110,183	0	3,634	0	0	4	113,821

※ ①この損害額は、火災発生時の火災種別に全て含むもの。②(爆発)は内数。

3) 出火原因

月	合計	たばこ	こんろ	かまど	風呂 かまど	炉	焼却炉	ストーブ	こたつ	ボイラー	煙突 煙道	排気管	電気機器	電気装置	電灯電話 等の配線
1	2														1
2	3									1					
3	1														
4	1														
5	0														
6	2														
7	3													1	
8	1							1							
9	1														
10	0														
11	3		1												
12	4														
合計	21	0	1	0	0	0	0	1	0	1	0	0	0	1	1

月	内燃機関	配線器具	火遊び	マッチ ライター	たき火	溶接機 切断機	灯火	衝突の 火花	取灰	火入れ	放火	放火の 疑い	その他	不明 調査中
1												1		
2												1		1
3														1
4					1									
5														
6		1												1
7													2	
8														
9								1						
10														
11												1		1
12		1						1						2
合計	0	2	0	0	1	0	0	2	0	0	0	3	2	6

出火原因(住宅火災※)

月	合計	たばこ	こんろ	かまど	風呂 かまど	炉	焼却炉	ストーブ	こたつ	ボイラー	煙突 煙道	排気管	電気機器	電気装置	電灯電話 等の配線	
1	1															1
2	1															
3	1															
4	0															
5	0															
6	2															
7	1													1		
8	0															
9	0															
10	0															
11	2		1													
12	2															
合計	10	0	1	0	0	0	0	0	0	0	0	0	0	0	1	1

月	内燃機関	配線器具	火遊び	マッチ ライター	たき火	溶接機 切断機	灯火	衝突の 火花	取灰	火入れ	放火	放火の 疑い	その他	不明 調査中
1														
2														1
3														1
4														
5														
6		1												1
7														
8														
9														
10														
11														1
12		1												1
合計	0	2	0	0	0	0	0	0	0	0	0	0	0	5

※ 住宅火災とは、専用住宅、共同住宅、併用住宅が該当します。

4) 月別出火件数

	1月	2月	3月	4月	5月	6月	7月	8月	9月	10月	11月	12月	計
管内合計	2	3	1	1	0	2	3	1	1	0	3	4	21
新発田市	2	2				1	2		1		2	4	14
胎内市			1								1		2
聖籠町		1		1		1	1	1					5

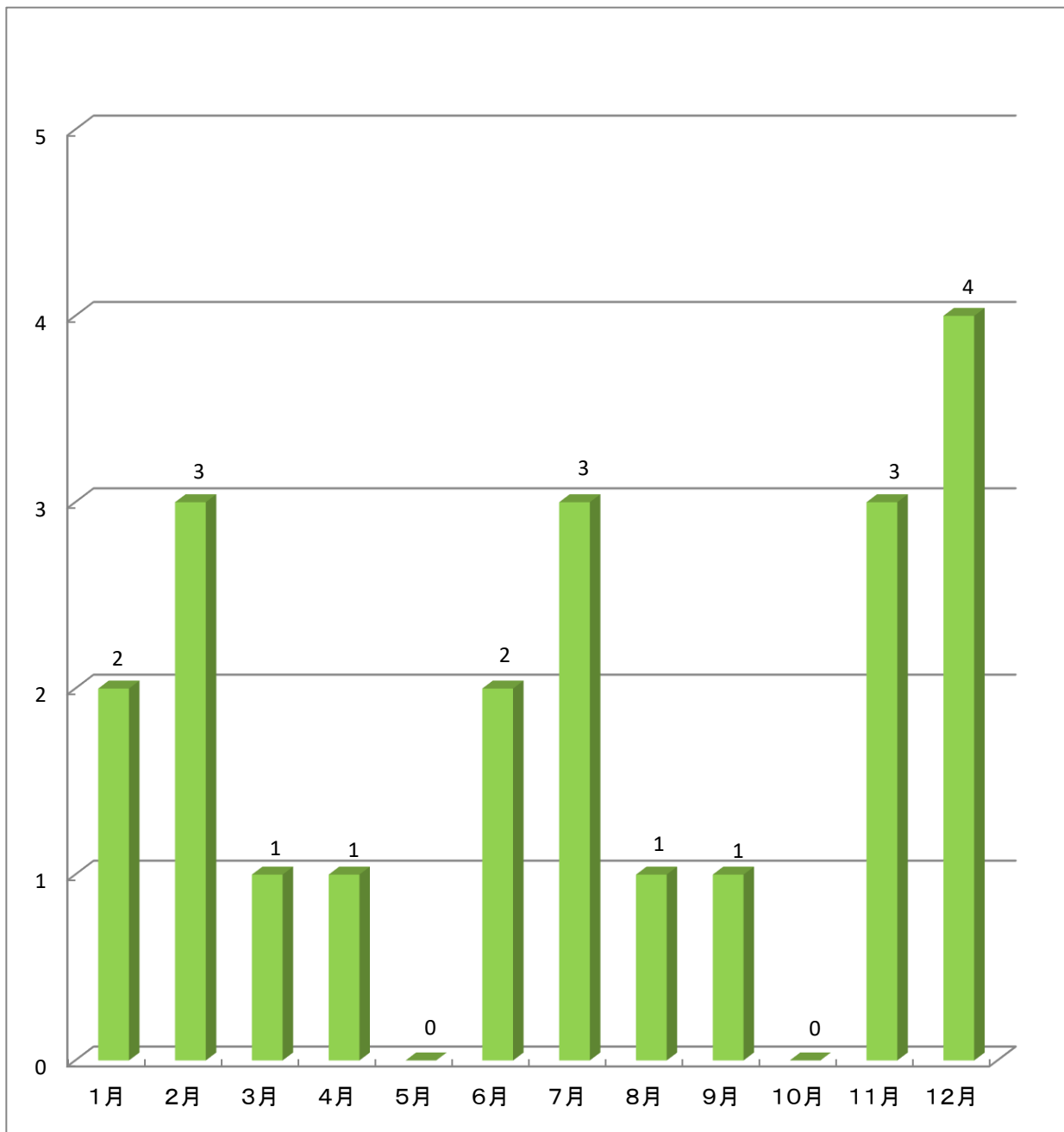

5) 曜日別出火件数

	日曜日	月曜日	火曜日	水曜日	木曜日	金曜日	土曜日	不明	計
管内合計	5	4	2	3	2	2	2	1	21
新発田市	3	3	1	2		2	2	1	14
胎内市			1		1				2
聖籠町	2	1		1	1				5

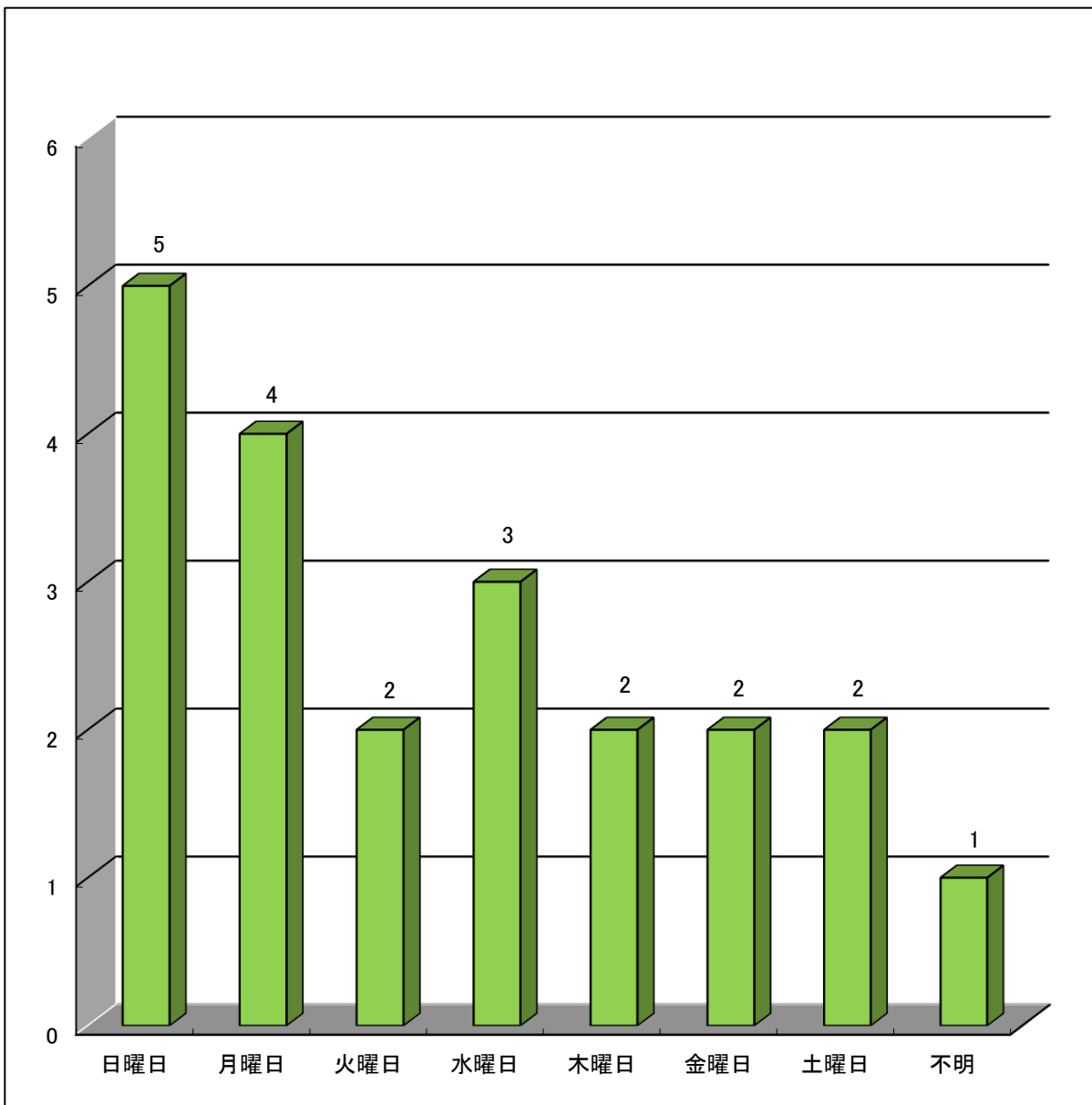

6) 時間別出火件数

	0	1	2	3	4	5	6	7	8	9	10	11	12	13	14	15	16	17	18	19	20	21	22	23	不明	計
管内合計	0	0	0	0	3	1	1	0	1	1	3	0	0	0	1	0	1	0	3	0	1	2	1	1	1	21
新発田市					1		1		1	1	3						1		2			2	1		1	14
胎内市					1	1																				2
聖籠町					1										1				1		1			1		5

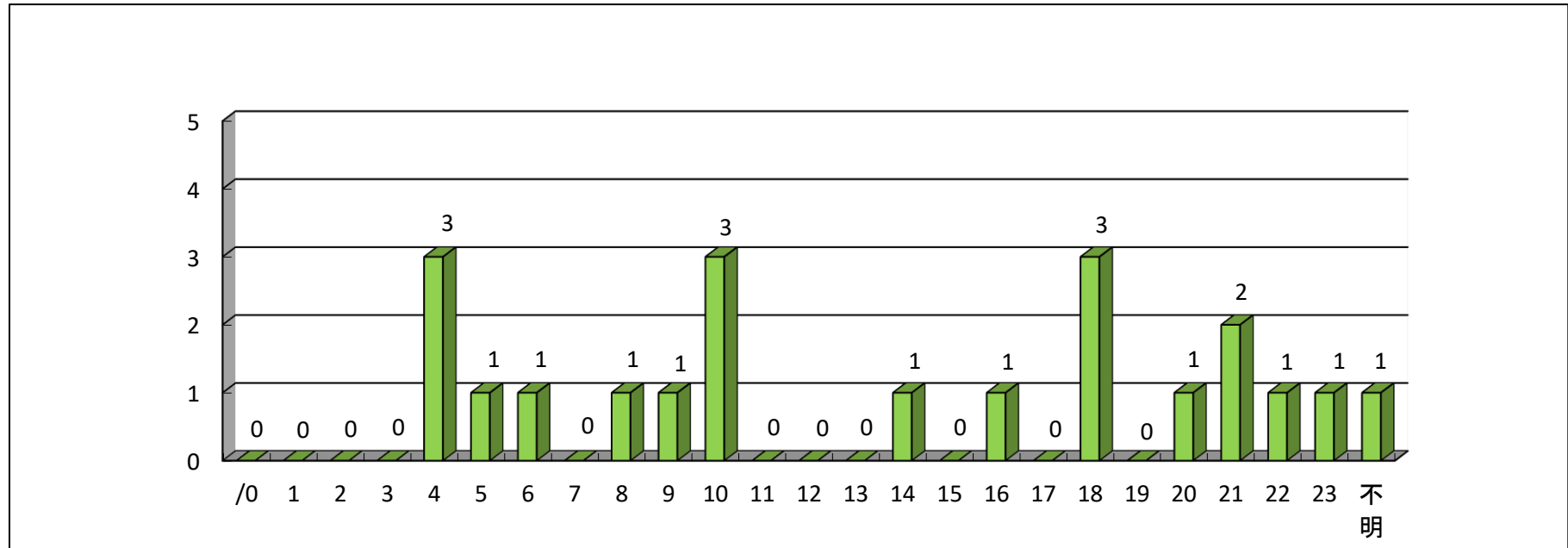

7) 天候別出火件数

	快晴	晴	曇	煙霧	砂あらし	地ふぶき	霧	霧雨	雨	みぞれ	雪	あられ	ひょう	雷雨	不明	計
管内合計	0	8	5	0	0	0	0	0	6	0	1	0	0	0	1	21
新発田市		6	3						4						1	14
胎内市			1						1							2
聖籠町		2	1						1		1					5

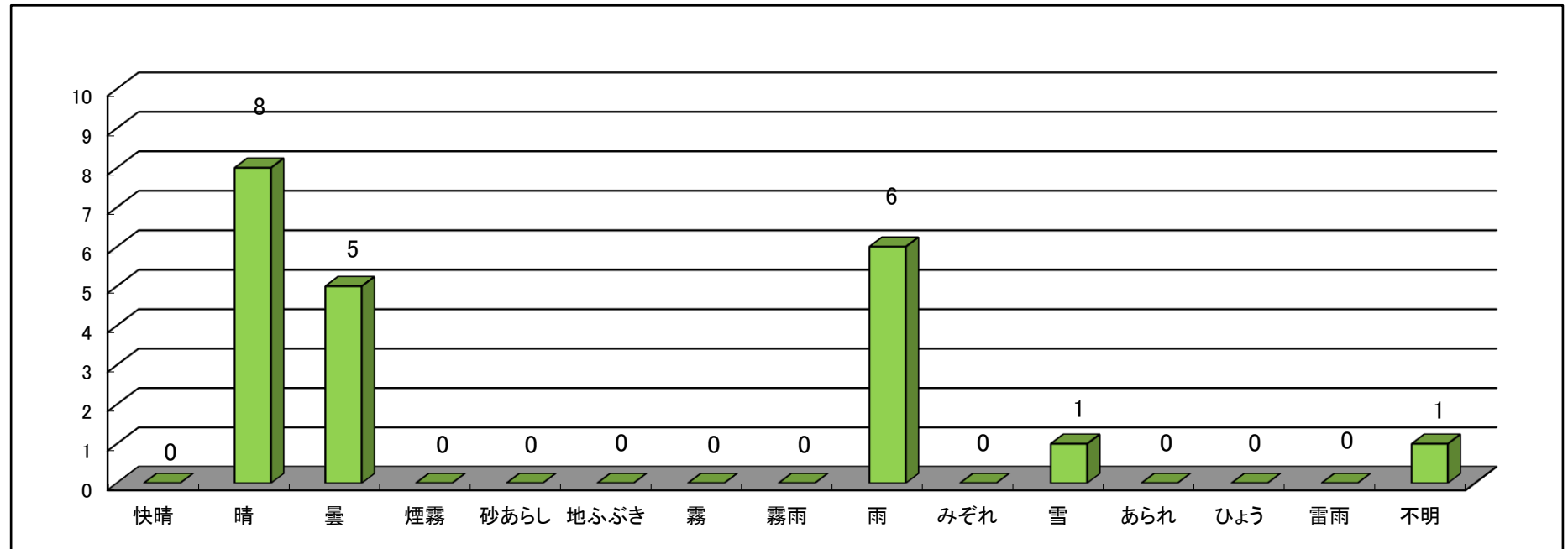

8) 湿度別出火件数(相对%)

	25以下	26~30	31~35	36~40	41~45	46~50	51~55	56~60	61~65	66~70	71~75	76~80	81~85	86~90	91~95	96~100	不明	計
管内合計	0	0	0	0	0	1	1	0	1	1	2	0	1	2	3	8	1	21
新発田市						1	1			1	1		1	1	2	5	1	14
胎内市														1		1		2
聖籠町									1		1				1	2		5

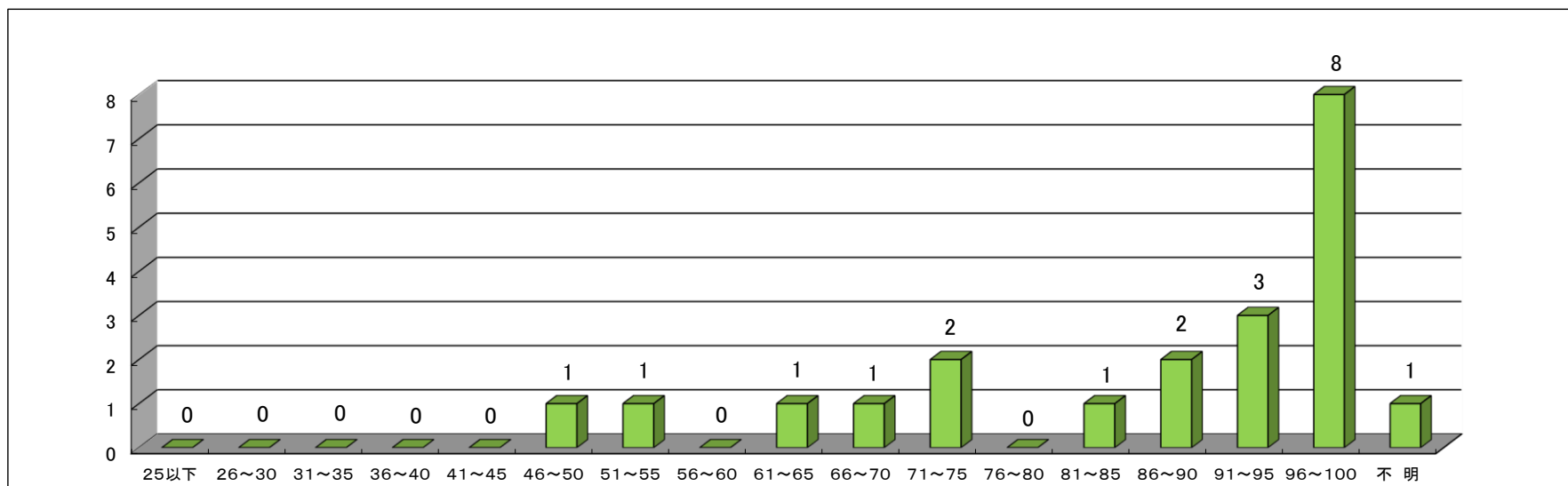

9) 気温別出火件数

	<0	1	2	3	4	5	6	7	8	9	10	11	12	13	14	15	16	17	18	19	20	21	22	23	24	25	26	27	28	29	30<	不明	計	
管内合計	1	1	1	1	2	2	1	0	0	0	0	2	1	0	0	0	0	1	0	1	1	0	0	1	1	1	0	0	0	0	2	1	21	
新発田市		1	1	1	2	1	1					1						1						1	1							2	1	14
胎内市						1						1																						2
聖籠町	1												1								1	1					1							5

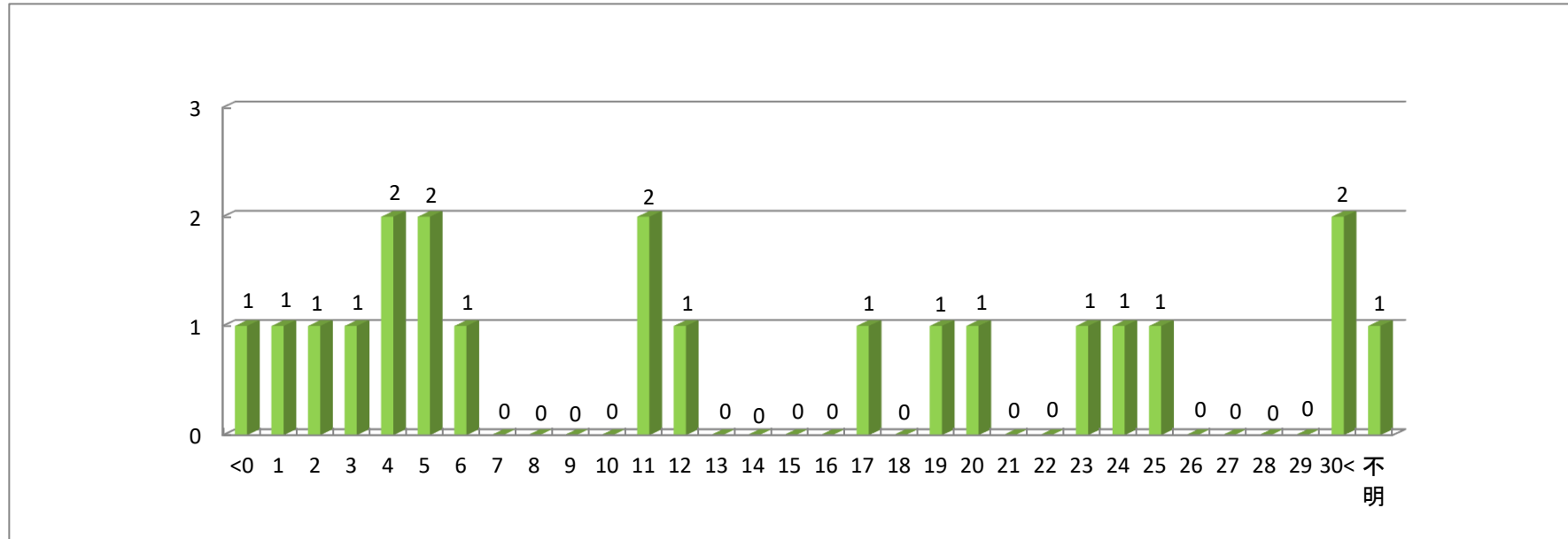

10) 市町別火災件数及び損害額

火災件数

	1月	2月	3月	4月	5月	6月	7月	8月	9月	10月	11月	12月	計
新 発 田 市	2	2				1	2		1		2	4	14
胎 内 市			1								1		2
聖 籠 町		1		1		1	1	1					5
合 計	2	3	1	1	0	2	3	1	1	0	3	4	21

損害額(千円)

	1月	2月	3月	4月	5月	6月	7月	8月	9月	10月	11月	12月	計
新 発 田 市	70	9,263				6	111		3,550		2,892	25,558	41,450
胎 内 市			12,586								26,311		38,897
聖 籠 町		15,402		0		26	10,215	7,831					33,474
合 計	70	24,665	12,586	0	0	32	10,326	7,831	3,550	0	29,203	25,558	113,821

11)市町別火災状況(件数)

	建 物			林 野			車 両			船 舶		
	4年	3年	増減	4年	3年	増減	4年	3年	増減	4年	3年	増減
新 発 田 市	10	12	-2			0	2	3	-1			0
胎 内 市	2	3	-1			0		1	-1			0
聖 籠 町	4	2	2			0		1	-1			0
合 計	16	17	-1	0	0	0	2	5	-3	0	0	0

	航 空 機			そ の 他			(爆 発)			合 計		
	4年	3年	増減	4年	3年	増減	4年	3年	増減	4年	3年	増減
新 発 田 市			0	2	6	-4				14	21	-7
胎 内 市			0		3	-3				2	7	-5
聖 籠 町			0	1	1	0				5	4	1
合 計	0	0	0	3	10	-7	0	0	0	21	32	-11

※ (爆発)は内数。

12)市町別火災状況(損害額)

	建 物			林 野			車 両			船 舶		
	4年	3年	増減	4年	3年	増減	4年	3年	増減	4年	3年	増減
新 発 田 市	37,812	23,349	14,463			0	3,634	2,647	987			0
胎 内 市	38,897	14,779	24,118			0		99	-99			0
聖 籠 町	33,474	1,003	32,471			0		10	-10			0
合 計	110,183	39,131	71,052	0	0	0	3,634	2,756	878	0	0	0

- 17 -

	航 空 機			そ の 他			(爆 発)			合 計		
	4年	3年	増減	4年	3年	増減	4年	3年	増減	4年	3年	増減
新 発 田 市			0	4	920	-916				41,450	26,916	14,534
胎 内 市			0		50	-50				38,897	14,928	23,969
聖 籠 町			0		50	-50				33,474	1,063	32,411
合 計	0	0	0	4	1,020	-1,016	0	0		113,821	42,907	70,914

※ ①(爆発)は内数。②単位は千円とする。

13)市町別火災状況(焼損棟数及びり災世帯数)

焼損棟数

	全 焼			半 焼			部 分 焼			ぼ や			合 計		
	4年	3年	増減	4年	3年	増減	4年	3年	増減	4年	3年	増減	4年	3年	増減
新 発 田 市	4	8	-4	1		1	4	2	2	9	14	-5	18	24	-6
胎 内 市	2	1	1			0	3	3	0	1	1	0	6	5	1
聖 籠 町	2	1	1			0	4	1	3	2		2	8	2	6
合 計	8	10	-2	1	0	1	11	6	5	12	15	-3	32	31	1

り災世帯数

	全 損			半 損			小 損			合 計		
	4年	3年	増減	4年	3年	増減	4年	3年	増減	4年	3年	増減
新 発 田 市	3	3	0			0	16	8	8	19	11	8
胎 内 市	2		2			0	1		1	3	0	3
聖 籠 町			0			0	2		2	2	0	2
合 計	5	3	2	0	0	0	19	8	11	24	11	13

14)市町別火災状況(焼損面積等及びり災人員等)

焼損面積等

	建 物(m ²)			林 野(a)			車 両(台)			船 舶			航 空 機		
	4年	3年	増減	4年	3年	増減	4年	3年	増減	4年	3年	増減	4年	3年	増減
新 発 田 市	735	513	222	1	35	-34	8	4	4			0			0
胎 内 市	548	618	-70		80	-80	4	1	3			0			0
聖 籠 町	545	92	453	22	0	22		1	-1			0			0
合 計	1,828	1,223	605	23	115	-92	12	6	6	0	0	0	0	0	0

り災人員等

	(爆 発)			り 災 人 員			死 者			負 傷 者		
	4年	3年	増減	4年	3年	増減	4年	3年	増減	4年	3年	増減
新 発 田 市			0	36	23	13	1		1	2	4	-2
胎 内 市			0	11		11	1		1	5		5
聖 籠 町			0	6		6			0			0
合 計	0	0	0	53	23	30	2	0	2	7	4	3

15) 出火件数と損害額の推移

	25年	26年	27年	28年	29年	30年	元年	2年	3年	4年
出火件数	30	34	33	34	15	39	22	29	32	21
損害額(千円)	81,107	91,425	128,100	126,815	192,695	152,505	105,305	28,642	42,907	113,821
1件当たりの損害額(千円)	2,704	2,689	3,882	3,730	12,846	3,910	4,787	988	1,341	5,420

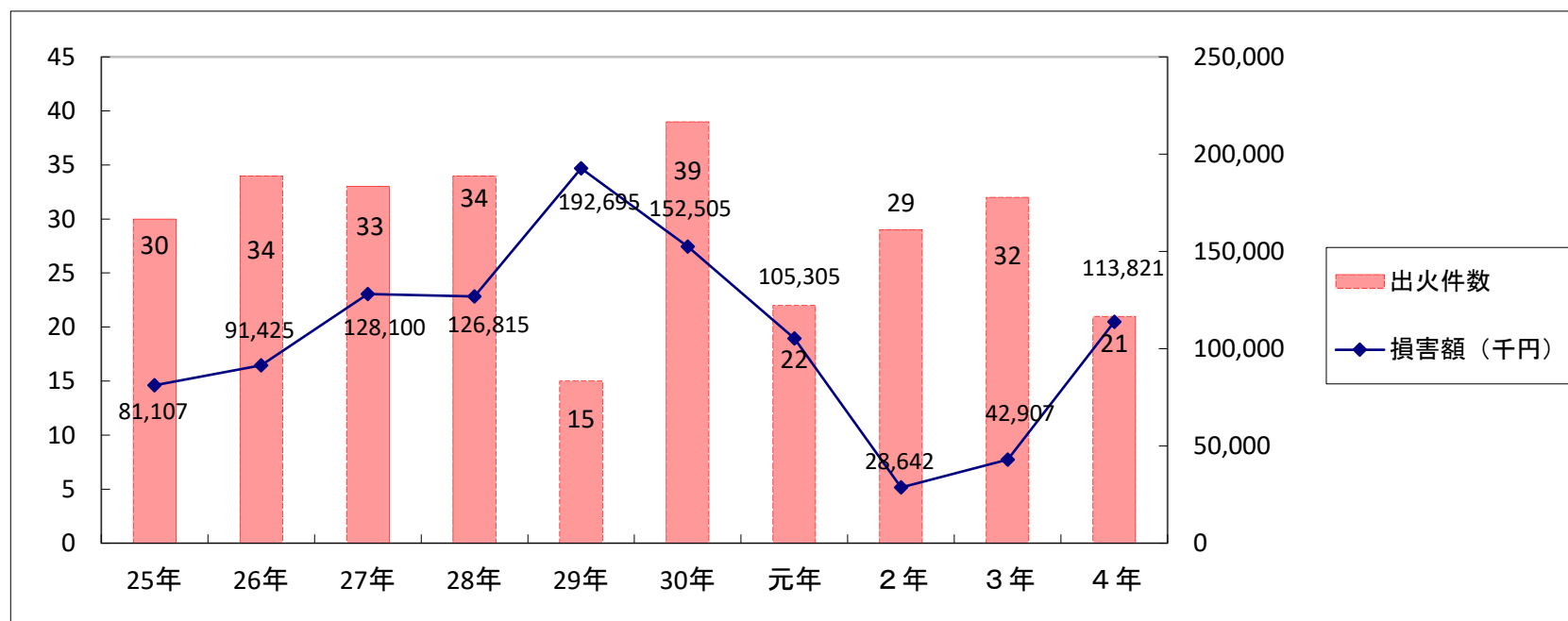

16) 過去10年間の火災状況

管内合計

※ (爆発)は内数。

年	火災件数														焼損棟数				り災世帯数			り 災 人 員 数	死 者 数	焼損面積		損害額 (千円)								
	合計	建 物										林 野	車 両	船 舶	航 空 機 他	そ の 他 (爆 発)	全 計 焼	半 焼	部 焼	ぼ や	全 計 損			半 損	小 損		建 物 (㎡)	林 野 (a)						
		住 宅	共 同 住 宅	空 き 家 (住 宅)	劇 場	物 品 販 売 店 舗	旅 館 等	病 院	福 祉 施 設	学 校	文 化 財																		そ の 他					
25	30	22	6		2		2		1		1			10		5			3		35	13	3	9	10	11	5	1	5	25	1	2,469		81,107
26	34	22	12			1								9	3	1			8		43	17	4	11	11	19	6	1	12	60	3	1,829	33	91,425
27	33	25	15								1			9		2			6		38	10	2	11	15	23	6	1	16	70	2	2,313		128,100
28	34	26	14											12		6			2		44	19	1	9	15	27	9	1	17	86	4	3,162		126,815
29	15	13	10											3		1			1		25	10	1	5	9	10	4	1	5	24		4,947		192,695
30	39	26	15	1	2				1					7	1	7			5		58	19	3	11	25	25	10	2	13	73	1	4,523		152,505
元	22	16	10	1	2									3		4			2	(1)	32	10	1	10	11	14	2		12	27	3	2,831		105,305
2	29	20	11								1			8	2	3			4		34	12	1	8	13	15	3	1	11	47	5	1,763	30	28,642
3	32	17	4	2			1	1						9		5			10		31	10		6	15	11	3		8	23		1,223	115	42,907
4	21	16	10				1				1			4		2			3		32	8	1	11	12	24	5		19	53	2	1,828	23	113,821

平均	28.9	20.3	10.7	0.4	0.6	0.0	0.5	0.1	0.2	0.0	0.3	0.1	7	0.6	4	0.0	0.0	4	(0.1)	37.2	13	1.7	9.1	13.6	18	5.3	1	11.8	49	2.1	2,689	20.1	106,332.2
----	------	------	------	-----	-----	-----	-----	-----	-----	-----	-----	-----	---	-----	---	-----	-----	---	-------	------	----	-----	-----	------	----	-----	---	------	----	-----	-------	------	-----------

17) 過去10年間の火災状況

新発田市

※ (爆発)は内数。

年	火災件数														焼損棟数				り災世帯数			り 災 人 員 数	死 者 数	焼損面積		損害額 (千円)								
	合計	建 物											林 野	車 両	船 舶	航 空 機 他	そ の 他 (爆 発)	全 計 焼	半 焼	部 焼	ぼ や			全 計 損	半 損		小 損	建 物 (㎡)	林 野 (a)					
		住 宅	共 同 住 宅	空 き 家 (住 宅)	劇 場	物 品 販 売 店 舗	旅 館 等	病 院	福 祉 施 設	学 校	文 化 財	そ の 他																						
25	21	16	4		2		2							8		3			2		26	10	2	8	6	8	4	1	3	19	1	1,200		28,693
26	20	13	7				1							5	1	1			5		22	8	3	5	6	9	4	1	4	21	3	711	14	67,504
27	21	17	13											1	3		2		2		26	7	2	8	9	18	5	1	12	52	2	1,767	0	106,320
28	23	17	10											7		4			2		34	17	1	6	10	21	8		13	70	4	3,080		99,727
29	9	9	8											1							13	4	1	3	5	9	3	1	5	23		851		36,232
30	26	19	11	1	2									4		5			2		38	9	2	7	20	20	8	1	11	60		2,653		90,020
元	9	8	3		2									3		1			1	(1)	12	5	1	3	3	4			4	11		2,295		88,027
2	16	9	6											3	2	1			4		17	4	1	3	9	9	2	1	6	26	4	397	19	6,961
3	21	12	4	2			1	1						4		3			6		24	8		2	14	11	3		8	23		513	35	26,916
4	14	10	7				1				1			1		2			2		18	4	1	4	9	19	3		16	36	1	735	1	41,450

平均	18.0	13.0	7.3	0.3	0.6	0.0	0.5	0.1	0.1	0.0	0.1	0.1	3.9	0.3	2.2	0.0	0.0	3	(0.1)	23.0	7.6	1.4	4.9	9.1	12.8	4.0	0.6	8.2	34.1	1.5	1,420.2	6.9	59,185.0
----	------	------	-----	-----	-----	-----	-----	-----	-----	-----	-----	-----	-----	-----	-----	-----	-----	---	-------	------	-----	-----	-----	-----	------	-----	-----	-----	------	-----	---------	-----	----------

18) 過去10年間の火災状況

胎内市

※ (爆発)は内数。

年	火災件数															焼損棟数				り災世帯数			り 災 人 員 数	死 者 数	焼損面積		損害額 (千円)											
	合計	建 物										林 野	車 両	船 舶	航 空 機 他	そ の 他 (爆 発)	計 焼	半 焼	部 焼	ぼ や	計 損	全 損			半 損	小 損		建物 (㎡)	林野 (a)									
		住 宅	共 同 住 宅	空 き 家 (住 宅)	劇 場	物 品 販 売 店 舗	旅 館 等	病 院	福 祉 施 設	学 校	文 化 財																			そ の 他								
25	6	5	2								1					2		1							8	3	1	1	3	3	1		2	6		1,269		51,569
26	11	7	5												2	2									19	8		6	5	10	2		8	39		891	19	23,673
27	5	4	1												3										7	2	0	2	3	3	1	0	2	10		182		3,965
28	6	5	3												2		1								6	2		2	2	4	1	1	2	14		79		26,835
29	3	2	1												1										2	1		1		0					67		117	
30	8	5	3												2	1	1								13	6	1	2	4	3	1		2	10		1,495		56,346
元	10	8	7	1													1								20	5		7	8	10	2		8	16	3	536		17,121
2	8	7	3												3		1								12	6		3	3	4			4	11	1	864	11	10,233
3	7	3													3		1								5	1		3	1	0					618	80	14,928	
4	2	2	2																						6	2		3	1	3	2		1	11	1	548		38,897

平均	6.6	4.8	2.7	0.1	0.0	0.0	0.0	0.0	0.0	0.1	0.0	0.1	0.0	1.8	0.3	0.6	0.0	0.0	0.9	0.0	9.8	4	0.2	3.0	3.0	4.0	1	0.1	2.9	11.7	0.5	654.9	11.0	24,368.4
----	-----	-----	-----	-----	-----	-----	-----	-----	-----	-----	-----	-----	-----	-----	-----	-----	-----	-----	-----	-----	-----	---	-----	-----	-----	-----	---	-----	-----	------	-----	-------	------	----------

19) 過去10年間の火災状況

聖籠町

※ (爆発)は内数。

年	火災件数														焼損棟数				り災世帯数			り 災 人 員 数	死 者 数	焼損面積		損害額 (千円)							
	合計	建 物										林 野	車 両	船 舶	航 空 機 他	そ の 他 (爆 発)	計 焼	全 焼	半 焼	部 焼	ぼ や			計 損	全 損		半 損	小 損	建物 (㎡)	林野 (a)			
		住 宅	共 同 住 宅	空 き 家 (住 宅)	劇 場	物 品 販 売 店 舗	旅 館 等	病 院	福 祉 施 設	学 校	文 化 財																				そ の 他		
25	3	1								1					1					1	0												845
26	3	2													2	1	1			2	0									227		248	
27	7	4	1												5	1		1	3	2				2	8			364		17,815			
28	5	4	1												4			1	3	2				2	2			3	0		253		
29	3	2	1												10	5		1	4	1	1				1			4,029		156,346			
30	5	2	1												7	4		2	1	2	1	1			3	1	375		6,139				
元	2	0													0					0											157		
2	5	4	2												5	2		2	1	2	1			1	10		501		11,448				
3	4	2													2	1		1		0							92		1,063				
4	5	4	1												8	2		4	2	2				2	6		545	22	33,474				
平均	4.2	3	1	0.0	0.0	0.0	0.0	0.0	0.0	0.1	0.0	1.7	0.0	1	0.0	0.0	0.0	0.9	0.0	4	1.6	0.1	1.2	1.5	1.1	0.3	0.1	0.7	3.0	0.1	613.6	2	22,779

20) 過去10年間の管内出火原因

年	合計	たばこ	こんろ	かまど	風呂 かまど	炉	焼却炉	ストーブ	こたつ	ボイラー	煙突 煙道	排気管	電気機器	電気装置	電灯電話 等の配線
25	30							2			1		1		3
26	34	2	2				2	1					2	1	
27	33	2	2					4				1	2	2	4
28	34	1	1	1	1	1		3	1		1	1	1	1	4
29	15	1	2		1			1					1		1
30	39		2					2					5		4
元	22	1						4					1		2
2	29		4					2					3	1	
3	32		2			1		1				2		2	2
4	21		1					1		1				1	1
合計	289	7	16	1	2	2	2	21	1	1	2	4	16	8	21

年	内燃機関	配線器具	火遊び	マッチ ライター	たき火	溶接機 切断機	灯火	衝突の 火花	取灰	火入れ	放火	放火の 疑い	その他	不明 調査中
25				1	2	2				1	1	7	4	5
26		3		2	5						2		6	6
27					4	1			1	1	3	1		5
28					2						3		8	4
29	1	1			1						2		1	2
30	1	1			4	1					3		6	10
元	3	2	1		1				1		1	1	3	1
2									1		5	4	5	4
3	1	2		1	6	1							2	9
4		2			1							3	2	6
合計	6	11	1	4	26	5	0	2	3	2	20	16	37	52

21) 住宅用火災警報器の設置率の推移

	設置率 (令和3年6月)	設置率 (令和4年6月)	条例適合率※ (令和4年6月)
全 国	83.1%	84.0%	67.4%
新 潟 県	86.6%	87.9%	68.7%
管 内 合 計	87.9%	87.7%	78.1%

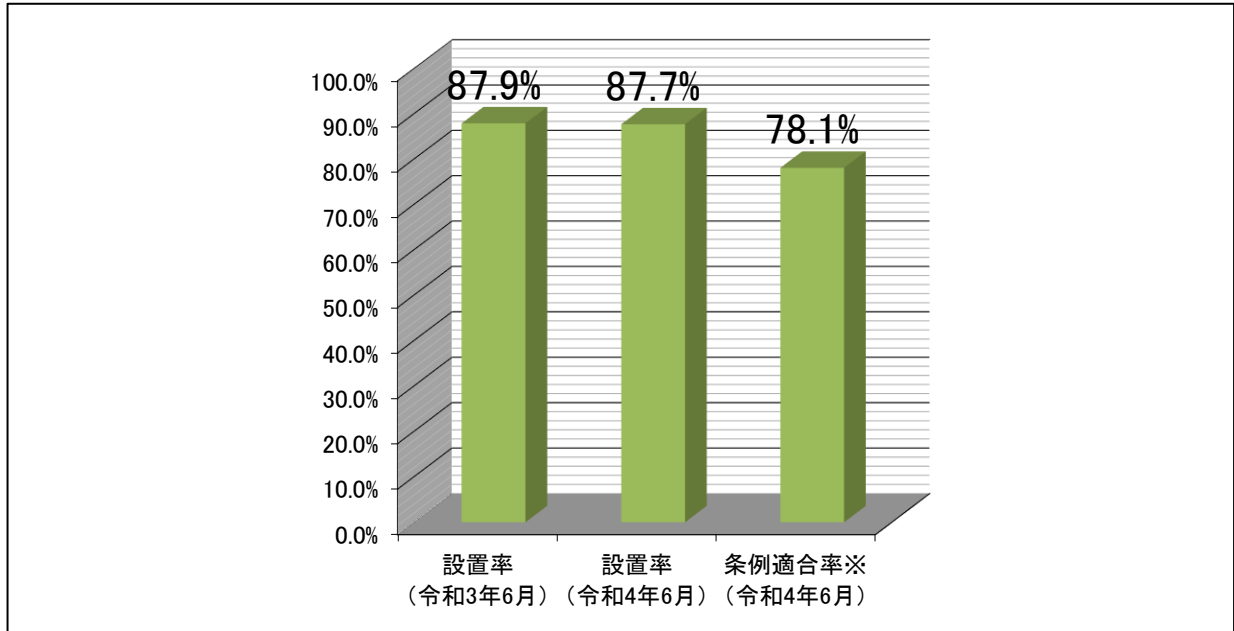

※条例適合率とは、市町村の火災予防条例において設置が義務付けられている住宅の部分全てに設置されている世帯の設置率

※令和4年6月の調査は、新型コロナウイルス感染拡大防止の観点から、従来の訪問調査は行わず、Webアンケートにて調査を実施したもの。

住宅用火災警報器の奏功事例の推移

年	令和2年	令和3年	令和4年
奏功事例件数	3	2	0